

令和5年度ごみ搬入量（構成町合計）

単位：t

| | 可燃ごみ | 可燃粗大ごみ | 不燃ごみ | 不燃粗大ごみ | 計 | 前年度量 | 前年度比 |
|-----|----------|--------|--------|--------|----------|----------|---------|
| 4月 | 544.16 | 22.10 | 43.29 | 6.11 | 615.66 | 724.51 | 84.98% |
| 5月 | 648.65 | 35.07 | 46.53 | 6.93 | 737.18 | 732.05 | 100.70% |
| 6月 | 588.33 | 42.06 | 41.93 | 13.30 | 685.62 | 682.19 | 100.50% |
| 7月 | 613.78 | 32.02 | 37.81 | 7.82 | 691.43 | 726.28 | 95.20% |
| 8月 | 720.44 | 23.01 | 41.15 | 6.36 | 790.96 | 837.07 | 94.49% |
| 9月 | 633.04 | 24.59 | 36.75 | 5.23 | 699.61 | 713.28 | 98.08% |
| 10月 | 609.81 | 33.86 | 35.71 | 5.48 | 684.86 | 672.58 | 101.83% |
| 11月 | 580.21 | 32.91 | 36.93 | 7.96 | 658.01 | 679.51 | 96.84% |
| 12月 | 561.03 | 24.26 | 33.72 | 1.15 | 620.16 | 634.99 | 97.66% |
| 1月 | 528.66 | 18.91 | 33.12 | 0.65 | 581.34 | 552.69 | 105.18% |
| 2月 | 435.73 | 9.94 | 28.22 | 2.01 | 475.90 | 465.79 | 102.17% |
| 3月 | 508.57 | 17.93 | 30.23 | 3.46 | 560.19 | 693.59 | 80.77% |
| 計 | 6,972.41 | 316.66 | 445.39 | 66.46 | 7,800.92 | 8,114.53 | 96.14% |

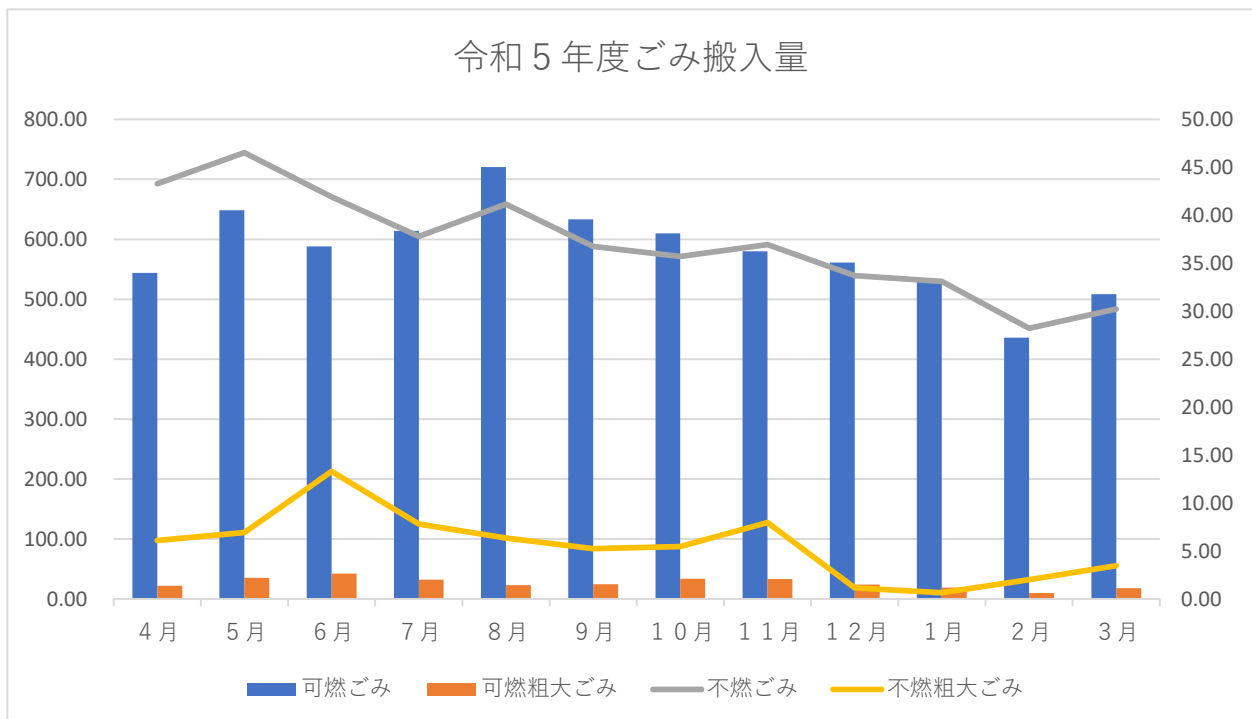

令和5年度資源物搬入量（構成町合計）

単位：t

| | 紙類 | びん類 | PET | 計 | 前年度量 | 前年度比 |
|-----|--------|--------|-------|--------|--------|---------|
| 4月 | 32.68 | 11.64 | 3.77 | 48.09 | 52.09 | 92.32% |
| 5月 | 27.81 | 11.92 | 4.52 | 44.25 | 51.23 | 86.38% |
| 6月 | 21.68 | 9.52 | 3.74 | 34.94 | 38.72 | 90.24% |
| 7月 | 20.33 | 12.71 | 4.48 | 37.52 | 40.23 | 93.26% |
| 8月 | 24.44 | 9.97 | 6.63 | 41.04 | 39.11 | 104.93% |
| 9月 | 19.84 | 14.30 | 6.00 | 40.14 | 42.93 | 93.50% |
| 10月 | 25.33 | 11.95 | 4.43 | 41.71 | 42.17 | 98.91% |
| 11月 | 18.04 | 8.53 | 3.44 | 30.01 | 40.27 | 74.52% |
| 12月 | 23.59 | 11.89 | 3.76 | 39.24 | 36.95 | 106.20% |
| 1月 | 20.38 | 11.46 | 3.86 | 35.70 | 41.35 | 86.34% |
| 2月 | 16.69 | 9.32 | 3.29 | 29.30 | 32.60 | 89.88% |
| 3月 | 22.23 | 9.43 | 3.38 | 35.04 | 43.68 | 80.22% |
| 計 | 273.04 | 132.64 | 51.30 | 456.98 | 501.33 | 91.15% |

